

GRA TERENOWA

1 To najstarszy kozłowiecki pomnik przyrody Król Lasu, osiągający imponujące rozmiary. Symbol siły i zdrowia. Nosi zaszczytne imię znanego architekta krajobrazu, Edwarda Bartmana. Jest także ... aktorem. Jak brzmi tytuł sztuki, wg dramatu Wiesława Myśliwskiego w którym wystąpił?

20	2	28						8	

2 Dotarłeś do kolejnego przyrodniczego skarbu. To dąb, dedykowany Henrykowi Skrzypcowi. Kim był? Podpowiemy tylko, że park kozłowiecki wiele mu zawdzięcza.

26			15		23	11	32		

3 Trzeci przyrodniczy skarb to również dąb. Nazwaliśmy go „Ordynat”. Kozłówka była siedzibą Ordynacji. Było nią również inne miasto. Podobno – idealne, założone przez przedstawiciela rodu – Jana.

21	5	9							

4 Zagadek dostarczą pomnikowe wiązy. Pierwszy jest poświęcony wielkiemu przyjacielowi Kozłówki. To wybitny filozof, teolog i publicysta, arcybiskup i metropolita lubelski.

6							14	22	34	33	30	1	4	18					

5 *Ulmus Gabra* – tak po łacinie nazywa się gatunek drzewa, na które patrzysz. Ten okaz jest wyjątkowy bo ... skrywa kolejną zagadkę. Przywołuje postać pierwszego ordynata kozłowieckiego – Konstantego ale ... nas interesuje, jak miała na imię żona.

	10																		

6 Przed Tobą wyjątkowe okazy przyrody. Pierwszy to wiąz górski, posadzony prawdopodobnie przez osobę, której imię nosi. To ostatni Ordynat na Kozłowieczyczy ...

24	27			12	31	13	17												

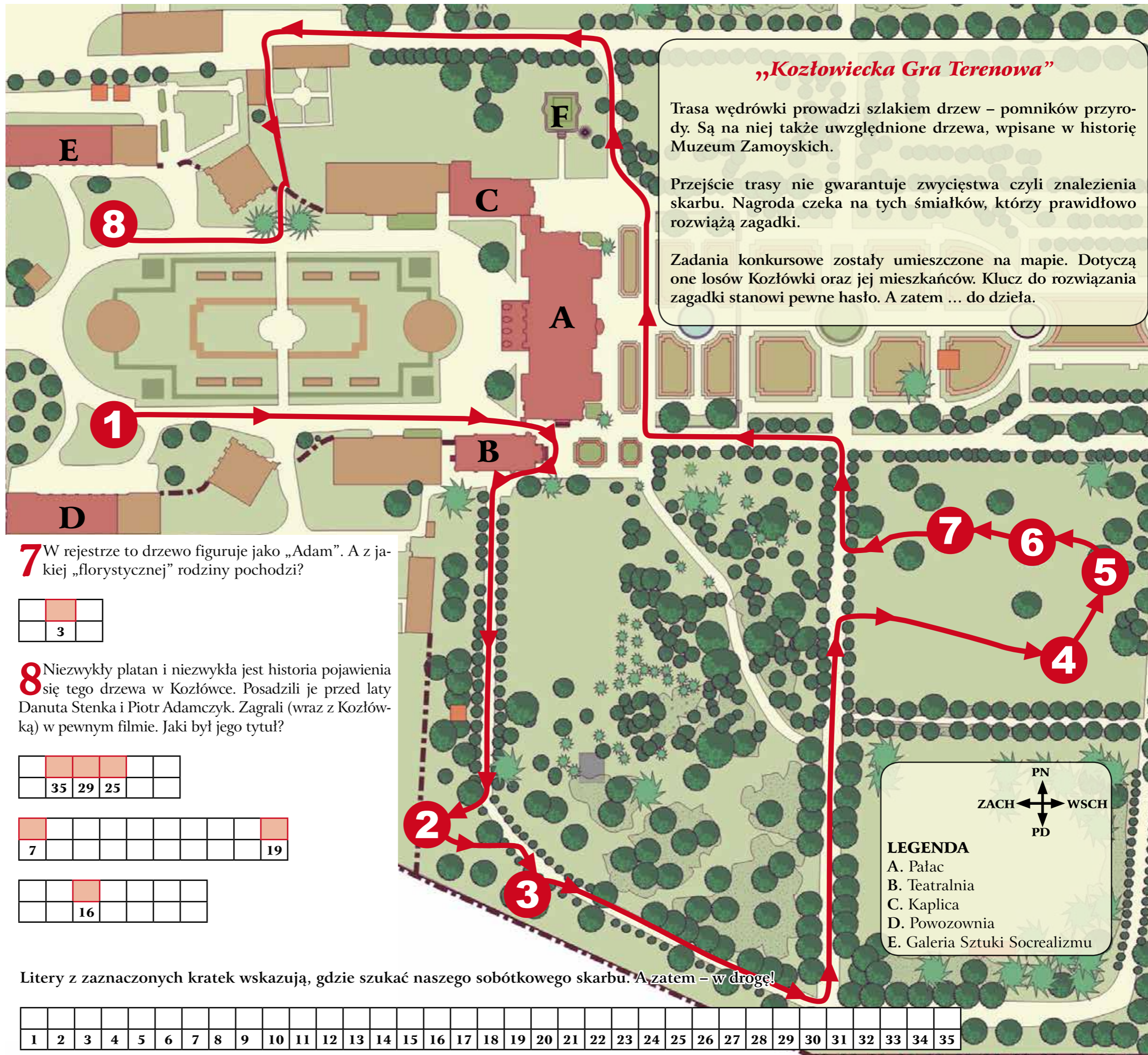

„Kozłowiecka Gra Terenowa”

Trasa wędrowki prowadzi szlakiem drzew – pomników przyrody. Są na niej także uwzględnione drzewa, wpisane w historię Muzeum Zamoyskich.

Przejsięcie trasy nie gwarantuje zwycięstwa czyli znalezienia skarbu. Nagroda czeka na tych śmiałków, którzy prawidłowo rozwiążą zagadki.

Zadania konkursowe zostały umieszczone na mapie. Dotyczą one losów Kozłówki oraz jej mieszkańców. Klucz do rozwiązania zagadki stanowi pewne hasło. A zatem ... do dzieła.

7 W rejestrze to drzewo figuruje jako „Adam”. A z jakiej „florystycznej” rodziny pochodzi?

		3							

8 Niezwykły platan i niezwykła jest historia pojawienia się tego drzewa w Kozłowieczy. Posadzili je przed laty Danuta Stenka i Piotr Adamczyk. Zagrali (wraz z Kozłówką) w pewnym filmie. Jaki był jego tytuł?

		35	29	25					

	7																		19

				16															

Litery z zaznaczonych kratek wskazują, gdzie szukać naszego sobótkowego skarbu. A zatem – w drogę!

1	2	3	4	5	6	7	8	9	10	11	12	13	14	15	16	17	18	19	20	21	22	23	24	25	26	27	28	29	30	31	32	33	34	35
---	---	---	---	---	---	---	---	---	----	----	----	----	----	----	----	----	----	----	----	----	----	----	----	----	----	----	----	----	----	----	----	----	----	----